

Schubfach-Schwerlastregal SR-Starr



Ihre Anschrift:
Ansprechpartner:
Telefon*:
E-Mail*:
Bei Fragen melden Sie sich gerne bei uns! +49 4126 / 39 68 - 0



Bitte tragen Sie die relevanten Daten ein *

** Ergeben sich aus den Fachnutzgrößen. Nur ausfüllen, falls notwendig!

Anzahl der Regale: *	Stück	
Anzahl der Schubfächer: *	Stück	
Traglast pro Schubfach: *	kg	
Dachablage: *	<input type="checkbox"/> ja	<input type="checkbox"/> nein
Fachauszug: *	<input type="checkbox"/> 2/3-Auszug max. 2000mm Fachtiefe	<input type="checkbox"/> Vollauszug max. 1500mm Fachtiefe
Auszugssicherung: * <small>Info: Ab 6 Schubfächern ist nur eine Einzelsicherung möglich!</small>	<input type="checkbox"/> Sicherungs- schieber	<input type="checkbox"/> Einzel- sicherung
Fachnutzhöhe (FNH): *	mm	
Fachnutzbreite (FNB): *	mm	
Fachnutztiefe (FNT): *	mm	
Auflagenhöhe oberstes Schubfach: **	mm	
Maximale Außenmaße: ** Breite x Höhe x Tiefe	mm	
Standardlackierung Rahmen: * <small>Ohne Aufpreis möglich</small>	<input type="checkbox"/> RAL 7016 <input type="checkbox"/> RAL 5010 <input type="checkbox"/> RAL 2002 <input type="checkbox"/> RAL 7035 <input type="checkbox"/> RAL 5012	
Standardlackierung Fächer: * <small>Ohne Aufpreis möglich</small>	<input type="checkbox"/> RAL 7016 <input type="checkbox"/> RAL 5010 <input type="checkbox"/> RAL 2002 <input type="checkbox"/> RAL 7035 <input type="checkbox"/> RAL 5012	
Sonderlackierung Rahmen:	Farbe RAL	
Sonderlackierung Fächer:	Farbe RAL	
Transport zum Verbringungsort: *	<input type="checkbox"/> Kran	<input type="checkbox"/> Stapler
Zusatzoptionen:		
Auflage im Schubfach:	<input type="checkbox"/> Gummi	<input type="checkbox"/> Holz
Sonderheiten:		

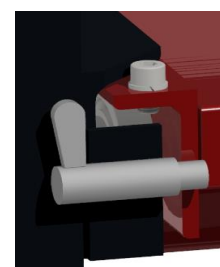

Einzelsicherung

Sicherungs-
schieber

